

MÉDECINS DU MONDE 世界医生组织 DOCTORS OF THE WORLD منظمة أطباء العالم LÄKARE I VÄRLDEN MEDICI DEL MONDO ΓΙΑΤΡΟΙ ΤΟΥ ΚΟΣΜΟΥ DOKTERS VAN DE WERELD MÉDICOS DO MUNDO MÉDICOS DEL MUNDO 世界の医療団 ÄRZTE DER WELT दुनिया के डॉक्टर MÉDECINS DU MONDE 世界医生组织 DOCTORS OF THE WORLD منظمة أطباء العالم LÄKARE I VÄRLDEN MEDICI DEL MONDO ΓΙΑΤΡΟΙ ΤΟΥ ΚΟΣΜΟΥ DOKTERS VAN DE WERELD MÉDICOS DO MUNDO MÉDICOS DEL MUNDO 世界の医療団 ÄRZTE DER WELT



[Alemania](#) | [Argentina](#) | [Bélgica](#) | [Canadá](#) | [Francia](#) | [Grecia](#) | [Italia](#) | [Japón](#) | [Países Bajos](#) | [Portugal](#) | [Reino Unido](#) | [Suecia](#) | [Suiza](#) | [España](#)

Informe de Gestión 2020-2021

Médicos del Mundo Navarra



Área de Inclusión Social

Área de Prevención de Violencias

Proyecto Prostitución y Trata (Ene2020-Dic2021)

INTERVENCIÓN INTEGRAL CON MUJERES EN SITUACIÓN DE PROSTITUCIÓN Y VÍCTIMAS DE TRATA CON FINES DE EXPLOTACIÓN SEXUAL

OBJETIVO

Fortalecer las capacidades de titulares de derechos (mujeres en situación de prostitución), responsabilidades (sociedad civil y profesionales del ámbito sociosanitario) y obligaciones (la Administración Pública) para garantizar el acceso de las personas en situación de prostitución a sus derechos.

HITOS

Finalización en 2020 del desarrollo de la app Aportando Derechos, que sirvió para impartir los talleres durante la pandemia y hacer llegar la información a las personas de manera efectiva y sin riesgos.

Elaboración en 2020 del Diagnóstico de mujeres en contextos de prostitución y trata con fines de explotación sexual en La Rioja. Realización en 2020 y 2021 de actividades de formación para personal de la administración pública en La Rioja y

Ampliación en 2021 del equipo de intervención, incorporando la figura de Mediadora (Técnica de Apoyo) en el proyecto.

PERSPECTIVAS

Ampliación de la intervención en Navarra a través del nuevo proyecto de Médicos del Mundo subvencionado para el periodo 2022-2025 por el Instituto de las Mujeres a nivel estatal, que reforzará el programa de intervención con mujeres en situación de prostitución y víctimas de trata que ya se viene realizando, y se implementarán dos nuevas líneas de intervención: inserción laboral e intervención con menores tuteladas. El desarrollo de este proyecto tiene una previsión de incorporación de entre 8 y 10 personas de manera progresiva desde agosto de 2022.

Implementación de una intervención en La Rioja a través de una licitación para iniciar un programa de intervención en este ámbito en La Rioja.



Proyecto Mutilación Genital Femenina (Ene2020-Dic2021)

PREVENCIÓN DE VIOLENCIA DE GENERO ENTRE LA POBLACIÓN MIGRANTES CON ESPECIAL ÉNFASIS EN LA MUTILACIÓN GENITAL FEMENINA

OBJETIVO

Prevenir la violencia de genero entre el colectivo africanos con especial énfasis en la mutilación genital femenina y sensibilización y formación a los/las profesionales de diferentes ámbitos.

HITOS

En 2020 la financiación anual del INAI aumenta de 15.000 a 35.000 euros y se consolida en 2021. Publicación en 2020 del cuento “Los Mundo de Niara” para sensibilizar en diferentes espacios con población joven en centros educativos, asociaciones, colegios, etc.

Participación en 2020 en la Evaluación de protocolo de Actuación ante la MGF en Navarra, desarrollada por el Instituto Navarro para la Igualdad.

Ampliación del equipo, incorporando de forma estable un Mediador africano.

Ampliación de la intervención dentro del proyecto con hombres africanos, tanto en Pamplona como en Tudela.

Ampliación de la intervención del proyecto con el colectivo de mujeres africanas adolescentes.

PERSPECTIVAS

Consolidación de la intervención, reforzando las líneas de financiación destinadas a este proyecto. Consolidación del trabajo con hombres africanos y del puesto de Mediador africano.

Proyecto Comunidad Rroma (Ene2020-Dic 2021)

MEDIACIÓN, EMPODERAMIENTO Y GÉNERO, CLAVES PARA LA INCLUSIÓN SOCIAL DE LA COMUNIDAD RROMA EN EL BARRIO DE LA MILAGROSA-ARROSADIA

OBJETIVO

Facilitar la integración social y la participación de la comunidad gitana rumana del barrio de La Milagrosa-Arrosadia desde una perspectiva de género y derechos humanos, mediante la intervención, el trabajo en red, la formación y la sensibilización.

HITOS

La adaptación en 2020 a la situación de la pandemia para hacer llegar a la comunidad Rroma la información oportuna, en su idioma, y por los canales de comunicación que manejan.

Ampliación del proyecto y del personal asignado al proyecto a través de la licitación por parte del Ayuntamiento de Pamplona de un programa de intervención sociocomunitaria intensiva con



población gitana rumana en el barrio de La Milagrosa de Pamplona, financiado conjuntamente por el Ayuntamiento de Pamplona y el Gobierno de Navarra.

PERSPECTIVAS

Ampliación de la intervención a Pamplona y su comarca a partir de 2023 mediante la ampliación del contrato de licitación.

Ampliación del equipo de trabajo dentro del contrato de licitación, desde 2022.

Proyecto Tu Barrio, Tu Casa (Ene2020-May2021)

INTERVENCIÓN COMUNITARIA INTERCULTURAL EN EL BARRIO DE LA MILAGROSA-ARROSADIA

OBJETIVO

Favorecer las relaciones de convivencia intercultural en el barrio de La Milagrosa-Arrosadia de Pamplona, a través del desarrollo de iniciativas de salud, educación y participación comunitarias, desde el protagonismo de titulares de derechos, personas vecinas de diferentes orígenes, especialmente mujeres en situación de vulnerabilidad social, de manera articulada con la red de recursos activos en el territorio.

HITOS

En 2020, la implicación y coordinación con la Red Vecinal durante la pandemia para facilitar información preventiva, sobre recursos sanitarios y derechos entre la población del barrio.

Proyecto finalizado en abril de 2021.

Proyecto Empleabilidad Tudela (Ene2020-Jun 2020)

INTERCULTURALIDAD Y PERSPECTIVA DE GÉNERO PARA LA EMPLEABILIDAD DE POBLACIÓN MIGRANTE AFRICANA EN TUDELA

OBJETIVO

Facilitar la inclusión social de la población africana residente en Tudela.

HITO

Proyecto finalizado en junio de 2020.



CIFRAS DE LA INTERVENCIÓN DE MÉDICOS DEL MUNDO NAVARRA EN 2020 Y 2021

	2020	2021
INTERVENCIÓNES SOCIALES Y SANITARIAS REALIZADAS	6052	5466
MEDIACIONES INTERCULTURALES realizadas por mediadoras de distintos orígenes (Europa del Este, África Subsahariana y Norte de África)	207	265
ACOMPañAMIENTOS a centros de salud y servicios sociales	44	162
PERSONAS ATENDIDAS	564 mujeres 97 hombres 661 personas	529 mujeres 119 hombres 648 personas



Área de Movilización Social

Médicos del Mundo Navarra promueve el cambio social a través de la movilización social, que abarca como principales líneas la educación para la transformación social, la sensibilización y la comunicación.

EDUCACIÓN PARA LA TRANSFORMACIÓN SOCIAL (EPTS)

Continuación del proyecto en 2020 y 2021 “Un mundo en Movimiento, cuestión de derechos” en el IES Marqués de Villena de Marcilla, con alumnado de secundaria se realizaron talleres sobre derecho a migrar, rumores y racismo. De manera especial, en 2020, se tuvieron que transformar tecnológicamente los materiales de los talleres al contexto de pandemia.

SENSIBILIZACIÓN

Ejecución del proyecto “SensibilizACCION Global”, aprobado en la convocatoria de proyectos de Sensibilización y Educación para el Desarrollo del Gobierno de Navarra en el año 2020.

Con motivo del día de los Derechos Humanos se expuso en 2020 en el Palacio del Condestable de Pamplona el 23º Premio Internacional de Fotografía humanitaria Luis Valtueña.

COMUNICACIÓN

Continuación en el trabajo en torno a las migraciones, especialmente el componente de activismo, para lo que se desarrolló el proyecto “KaMaKi: Komunicacion Activista, Mirada Antiracista y Konvivencia Intercultural”.

Intensificación de una actividad de comunicación transformadora, generando y ofreciendo contenidos del trabajo, la misión y los valores de Médicos del Mundo.

Presencia en redes sociales para compartir y difundir contenidos que informan y sensibilizan acerca de las desigualdades sociales, las injusticias y las vulneraciones de derechos.

[Facebook:medicosdelmundo.navarra](https://www.facebook.com/medicosdelmundo.navarra)

[Twitter: @MdM Navarra](https://twitter.com/MdM_Navarra)

[Blog: Medicos del mundo Navarra](https://www.blog.mdmnavarra.com/)

[Instagram: mdmnavarra](https://www.instagram.com/mdmnavarra)



Cooperación Internacional

BOLIVIA

Proyecto: Fortalecimiento del sistema público de salud y el acceso a servicios de Salud Sexual y Reproductiva, bajo un enfoque de derechos y género en el departamento de Santa Cruz.

Duración: 20 noviembre 2019 - 19 abril 2021

Proyecto: Fortalecimiento de gobiernos locales y ejecución de políticas públicas de salud en provincias del departamento de La Paz.

Duración: 1 noviembre 2020 - 31 octubre 2021

Proyecto: Mejora del acceso a servicios de salud sexual y reproductiva, fortaleciendo la respuesta a la pandemia covid-19 en municipios del departamento de Pando.

Duración: 2 diciembre 2020 – 2 diciembre 2021

SIERRA LEONA

Proyecto: Fortalecimiento del sistema de salud para la reducción de problemas de Salud Sexual y Reproductiva en las zonas rurales de las comarcas de Kasunko y Nieni.

Duración: 20 noviembre 2019 - 19 noviembre 2020

Duración: 14 marzo 2020 – 19 mayo 2021 (Fase II)

Duración: 2 diciembre 2020 – 1 diciembre 2021 (Última Fase)

HAITÍ

Proyecto: Apoyo a la oferta de atención en SSR y VbG en Petit y Grand Goâve por medio del protagonismo de Organizaciones Sociales Comunitarias en investigaciones y acciones para el cabildeo ciudadano en salud.

Duración: 16 octubre 2018 - 15 octubre 2021



Desarrollo Asociativo

Actualmente la sede de la Navarra no tiene Junta Directiva por decisión del Pleno de la Junta Directiva de Médicos del Mundo, y está siendo sustituida temporalmente por una Junta Gestora.

CIFRAS DEL ASOCIATIVO DE MÉDICOS DEL MUNDO NAVARRA EN 2020 Y 2021

	2020	2021
PERSONAS SOCIAS	20 mujeres	17 mujeres
	6 hombres	5 hombres
	26 personas	22 personas
PERSONAS VOLUNTARIAS	21 mujeres	22 mujeres
	4 hombres	1 hombre
	25 personas	23 personas

PERSPECTIVAS PARA EL ASOCIATIVO DE MÉDICOS DEL MUNDO NAVARRA EN 2022

Impulso al área de Voluntariado mediante la incorporación de un Técnico/a de Voluntariado (puesto publicado internamente el 13 de abril).

Elaboración e implementación de un plan de captación de voluntariado para la sede.

Ampliación de la base social de la sede mediante la incorporación de nuevas personas socias.



Redes y Alianzas

Coordinadora de ONGD de Navarra

Red Navarra de lucha contra la pobreza y la exclusión social

Plataforma Navarra de Salud

Red Antirumores ZASKA

Mesa de Entidades Sociales de Tudela

Red Rromá

Red REDAM

Coordinadora Antirracista

MÉDECINS DU MONDE 世界医生组织 DOCTORS OF THE WORLD منظمة أطباء العالم LÄKARE I VÄRLDEN MEDICI DEL MONDO ΓΙΑΤΡΟΙ ΤΟΥ ΚΟΣΜΟΥ DOKTERS VAN DE WERELD MÉDICOS DO MUNDO MÉDICOS DEL MUNDO 世界の医療団 ÄRZTE DER WELT दुनिया के डॉक्टर MÉDECINS DU MONDE 世界医生组织 DOCTORS OF THE WORLD منظمة أطباء العالم LÄKARE I VÄRLDEN MEDICI DEL MONDO ΓΙΑΤΡΟΙ ΤΟΥ ΚΟΣΜΟΥ DOKTERS VAN DE WERELD MÉDICOS DO MUNDO MÉDICOS DEL MUNDO 世界の医療団 ÄRZTE DER WELT



[Alemania](#) | [Argentina](#) | [Bélgica](#) | [Canadá](#) | [Francia](#) | [Grecia](#) | [Italia](#) | [Japón](#) | [Países Bajos](#) | [Portugal](#) | [Reino Unido](#) | [Suecia](#) | [Suiza](#) | [España](#)

Informe Económico 2020

Médicos del Mundo Navarra



Control presupuestario
Periodo 202001;202012



Navarra

(Miles de euros)

		Real			Presupuesto			Desviación		
Area Captación		Ingresos	Gastos	Resultado	Ingresos	Gastos	Resultado	Ingresos	Gastos	Resultado
Unidad de Gestión										
31612	NAVARRA CAPTACION	6	0	5	13	0	13	-8	0	-8
TOTAL Area Captación		6	0	5	13	0	13	-8	0	-8
Area Cooperación Internacional										
Unidad de Gestión										
02747	Respuesta Epidemia Dengue - Medidas de prevención y control Ouagadougou Burkina Faso	0	-11	11	0	0	0	0	11	11
31900	NAVARRA COOP.INTERNAZIONALE	0	13	-13	16	0	16	-16	-13	-29
TOTAL Area Cooperación Internacional		0	2	-2	16	0	16	-16	-2	-18
Area Desarrollo Asociativo										
Unidad de Gestión										
31000	NAVARRA-DESARROLLO ASOCIATIVO	67	51	16	43	69	-26	24	18	42
31727	voluntariado Navarra 2017	0	0	0	0	0	0	0	0	0
31729	Voluntariado Navarra 2019-20	0	0	0	0	39	-39	0	39	39
TOTAL Area Desarrollo Asociativo		67	51	16	43	108	-65	24	57	81
Area Educación para la Transformación Social										
Unidad de Gestión										
31719	Personas que se mueven 2019-20	0	0	0	4	19	-15	-4	19	15
31739	Sensibilización _ EPTS	32	33	0	60	19	40	-27	-13	-40
31749	Actividades sensi Sahara 2019	8	8	0	0	0	0	8	-8	0
TOTAL Area Educación para la Transformación Social		40	41	-1	64	39	25	-24	-2	-25
Area Inclusión Social										
Unidad de Gestión										
31620	EMERGENCIA COVID 19 NAVARRA	12	13	0	0	0	0	12	-13	0
31119	+EMPLEABILIDAD TUDELA	0	69	-69	81	73	8	-81	4	-77
31212	Tu casa, Tu barrio-programa integral convivencia La Milagrosa	0	0	0	0	0	0	0	0	0
31213	Prevencion MGF Navarra 2016	0	0	0	0	0	0	0	0	0
31217	Prevencion de MGF en Navarra 2017	0	0	0	0	0	0	0	0	0
31218	Prevencion de MGF en Navarra	0	0	0	0	0	0	0	0	0
31219	Prevencion MGF Navarra 2019-20	79	86	-7	78	78	0	2	-9	-7
31228	Participacion y Convivencia de mujeres africanas en Cintruengo	0	0	0	0	0	0	0	0	0
31319	Tu barrio, tu casa	119	120	-1	134	134	0	-15	14	-1
31519	Población gitana rumana Milagrosa	52	54	-2	44	44	0	7	-9	-2
31407	Atención a personas en situación de prostitución Navarra 2013	0	0	0	0	0	0	0	0	0
31418	Atención a personas en situación de prostitución y trata en Navarra 2018	0	2	-2	0	0	0	0	-2	-2
31419	Prostitución y trata Navarra	105	117	-12	107	107	0	-3	-10	-12
31428	APPortando Derechos	16	17	-1	0	0	0	16	-17	-1
TOTAL Area Inclusión Social		384	478	-94	444	436	8	-61	-42	-103
Area Transv,incidenc.y comunicación										
Unidad de Gestión										
31777	Navarra Proyectos TIC	0	1	-1	0	0	0	0	-1	-1
TOTAL Area Transv,incidenc.y comunicación		0	1	-1	0	0	0	0	-1	-1
Navarra		496	573	-77	580	583	-3	-84	11	-74

El resultado negativo del ejercicio es debido principalmente al cierre del Proyecto de Empleabilidad en Tudela. Se generaron los gastos previstos durante los meses que se ejecutó el proyecto, y no se generaron ingresos debido a que las bases de las convocatorias de las subvenciones previstas no cubrían los gastos necesarios.

MÉDECINS DU MONDE 世界医生组织 DOCTORS OF THE WORLD منظمة أطباء العالم LÄKARE I VÄRLDEN MEDICI DEL MONDO ΓΙΑΤΡΟΙ ΤΟΥ ΚΟΣΜΟΥ DOKTERS VAN DE WERELD MÉDICOS DO MUNDO MÉDICOS DEL MUNDO 世界の医療団 ÄRZTE DER WELT दुनिया के डॉक्टर MÉDECINS DU MONDE 世界医生组织 DOCTORS OF THE WORLD منظمة أطباء العالم LÄKARE I VÄRLDEN MEDICI DEL MONDO ΓΙΑΤΡΟΙ ΤΟΥ ΚΟΣΜΟΥ DOKTERS VAN DE WERELD MÉDICOS DO MUNDO MÉDICOS DEL MUNDO 世界の医療団 ÄRZTE DER WELT



[Alemania](#) | [Argentina](#) | [Bélgica](#) | [Canadá](#) | [Francia](#) | [Grecia](#) | [Italia](#) | [Japón](#) | [Países Bajos](#) | [Portugal](#) | [Reino Unido](#) | [Suecia](#) | [Suiza](#) | [España](#)

Informe Económico 2021

Médicos del Mundo Navarra



Control presupuestario
Periodo 202101;202112



Navarra

(Miles de euros)

		Real			Presupuesto			Desviación		
		Ingresos	Gastos	Resultado	Ingresos	Gastos	Resultado	Ingresos	Gastos	Resultado
Area Captación										
Centro de Coste		Ingresos	Gastos	Resultado	Ingresos	Gastos	Resultado	Ingresos	Gastos	Resultado
31612	NAVARRA CAPTACION	1	1	0	20	0	20	-19	-1	-20
TOTAL Area Captación		1	1	0	20	0	20	-19	-1	-20
Area Cooperación Internacional										
Centro de Coste		Ingresos	Gastos	Resultado	Ingresos	Gastos	Resultado	Ingresos	Gastos	Resultado
31900	NAVARRA COOP.INTERNAZIONALE	41	33	9	0	0	0	41	-33	9
TOTAL Area Cooperación Internacional		41	33	9	0	0	0	41	-33	9
Area Desarrollo Asociativo										
Centro de Coste		Ingresos	Gastos	Resultado	Ingresos	Gastos	Resultado	Ingresos	Gastos	Resultado
31000	NAVARRA-DESARROLLO ASOCIATIVO	0	74	-74	0	103	-103	0	29	29
31729	Voluntariado Navarra 2019-20	0	1	-1	0	0	0	0	-1	-1
TOTAL Area Desarrollo Asociativo		0	75	-75	0	103	-103	0	28	28
Area Educación para la Transformación Social										
Centro de Coste		Ingresos	Gastos	Resultado	Ingresos	Gastos	Resultado	Ingresos	Gastos	Resultado
31739	Sensibilización ... EPTS	37	40	-4	54	44	11	-18	3	-14
31749	Actividades sensi Sahara 2019	0	0	0	0	0	0	0	0	0
TOTAL Area Educación para la Transformación Social		37	40	-4	54	44	11	-17	3	-14
Area Inclusión Social										
Centro de Coste		Ingresos	Gastos	Resultado	Ingresos	Gastos	Resultado	Ingresos	Gastos	Resultado
31620	EMERGENCIA COVID 19 NAVARRA	6	6	0	3	0	3	3	-6	-3
31119	+EMPLEABILIDAD TUDELA	0	3	-3	0	0	0	0	-3	-3
31212	Tu casa, Tu barrio-programa integral convivencia La Milagrosa	3	0	3	0	0	0	3	0	3
31219	Prevencion MGF Navarra 2019-20	94	109	-15	80	84	-4	14	-25	-11
31230	Desarrollo prog.interv.soc.com.con FAMILIAS GITANAS RUMANAS	69	85	-15	0	0	0	69	-85	-15
31319	Tu barrio, tu casa	34	70	-36	124	128	-4	-90	58	-32
31519	Población gitana rumana Milagrosa	14	14	0	58	52	6	-44	38	-6
31418	Atención a personas en situación de prostitución y trata en Navarra 2018	0	1	-1	0	0	0	0	-1	-1
31419	Prostitución y trata Navarra	109	117	-8	117	115	2	-8	-2	-10
TOTAL Area Inclusión Social		330	403	-74	382	379	3	-52	-24	-76
Total Navarra		409	552	-143	456	525	-69	-47	-27	-74

El resultado negativo del ejercicio es debido a varias causas principales:

- 1) Falta de Dotación Territorial en el ejercicio 2021, por lo que se parte de presupuesto negativo (-74k €).
- 2) El cierre del Proyecto Tu Barrio, Tu Casa. Se generaron los gastos previstos durante los meses que se ejecutó el proyecto, y no se generaron los ingresos previstos debido a que no se presentaron propuestas a las convocatorias de las subvenciones de Políticas Migratorias.
- 3) Menores ingresos por captación de los previstos.
- 4) Proyectos deficitarios: MGF y Comunidad Rroma.

MÉDECINS DU MONDE 世界医生组织 DOCTORS OF THE WORLD منظمة أطباء العالم LÄKARE I VÄRLDEN MEDICI DEL MONDO ΓΙΑΤΡΟΙ ΤΟΥ ΚΟΣΜΟΥ DOKTERS VAN DE WERELD MÉDICOS DO MUNDO MÉDICOS DEL MUNDO 世界の医療団 ÄRZTE DER WELT दुनिया के डॉक्टर MÉDECINS DU MONDE 世界医生组织 DOCTORS OF THE WORLD منظمة أطباء العالم LÄKARE I VÄRLDEN MEDICI DEL MONDO ΓΙΑΤΡΟΙ ΤΟΥ ΚΟΣΜΟΥ DOKTERS VAN DE WERELD MÉDICOS DO MUNDO MÉDICOS DEL MUNDO 世界の医療団 ÄRZTE DER WELT



[Alemania](#) | [Argentina](#) | [Bélgica](#) | [Canadá](#) | [Francia](#) | [Grecia](#) | [Italia](#) | [Japón](#) | [Países Bajos](#) | [Portugal](#) | [Reino Unido](#) | [Suecia](#) | [Suiza](#) | [España](#)

Presupuesto 2022

Médicos del Mundo Navarra



PRESUPUESTO APROBADO 2022

Programa	Ingresos	Gastos	Saldo Ejecución Presupuestaria
Prostitución y Trata	141.437,00	162.593,35	-21.156,35
Mutilación Genital Femenina	102.582,00	97.134,90	5.447,10
Comunidad Rroma	114.900,00	101.920,76	12.979,24
Sensi + EpTS	51.400,00	47.590,55	3.809,45
Captación	20.000,00		20.000,00
Cooperación	0,00		0,00
Voluntariado	0,00		0,00
Desarrollo Asociativo	79.600,55	103.679,99	-24.079,44
Emergencia Covid19	3.000,00		3.000,00
TOTAL	512.919,55	512.919,55	0,00

El presupuesto elaborado para 2022 no refleja la implementación del nuevo proyecto de Prostitución subvencionado por el Instituto de las Mujeres.

Este proyecto y la financiación que conlleva (20 millones de euros anuales para la intervención de Médicos del Mundo a nivel estatal), va a suponer un incremento muy importante del presupuesto de la sede de Navarra en 2022 y años sucesivos.

En términos programáticos, el proyecto implica un reforzamiento y ampliación de las actividades que ya se venían realizando (intervención) y el despliegue de dos nuevas líneas de trabajo (inserción laboral y menores tuteladas). El equipo de la sede dedicado a este programa se va a ver incrementado ampliamente. Está previsto que se incorporen entre 8 y 10 personas para distintos puestos (trabajadora social, educadora social, psicóloga, etc.).

Esta ampliación del equipo va a hacer necesario un cambio de local para la sede de Médicos del Mundo en Navarra, en el que se integre el equipo al completo. Actualmente se está en búsqueda activa de un nuevo local.

MÉDECINS DU MONDE 世界医生组织 DOCTORS OF THE WORLD منظمة أطباء العالم LÄKARE I VÄRLDEN MEDICI DEL MONDO ΓΙΑΤΡΟΙ ΤΟΥ ΚΟΣΜΟΥ DOKTERS VAN DE WERELD MÉDICOS DO MUNDO MÉDICOS DEL MUNDO 世界の医療団 ÄRZTE DER WELT दुनिया के डॉक्टर MÉDECINS DU MONDE 世界医生组织 DOCTORS OF THE WORLD منظمة أطباء العالم LÄKARE I VÄRLDEN MEDICI DEL MONDO ΓΙΑΤΡΟΙ ΤΟΥ ΚΟΣΜΟΥ DOKTERS VAN DE WERELD MÉDICOS DO MUNDO MÉDICOS DEL MUNDO 世界の医療団 ÄRZTE DER WELT



[Alemania](#) | [Argentina](#) | [Bélgica](#) | [Canadá](#) | [Francia](#) | [Grecia](#) | [Italia](#) | [Japón](#) | [Países Bajos](#) | [Portugal](#) | [Reino Unido](#) | [Suecia](#) | [Suiza](#) | [España](#)

Equipo

Médicos del Mundo Navarra



ORGANIGRAMA

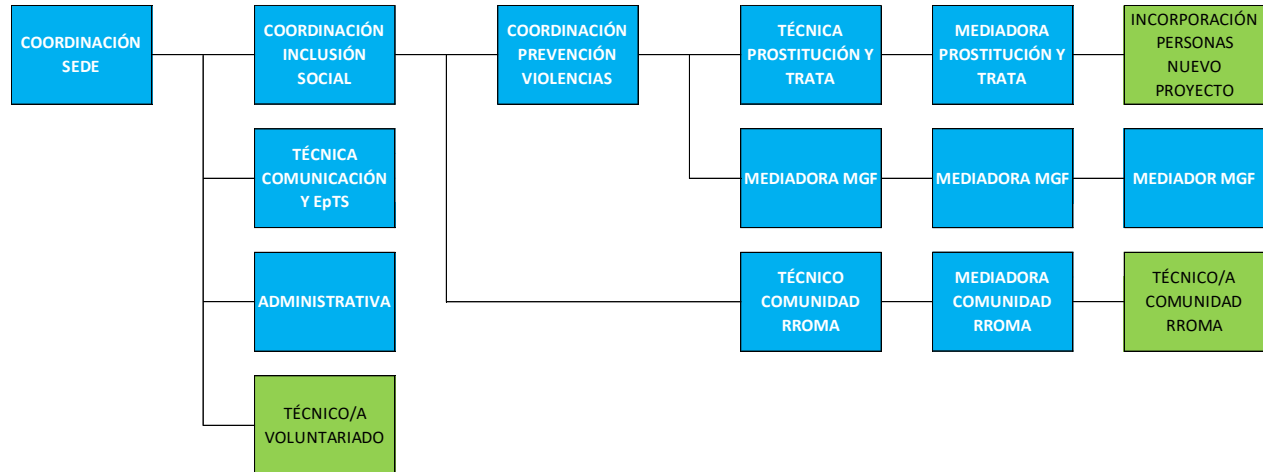

DISTRIBUCIÓN ACTUAL DE PERSONAS POR PROYECTOS/PROGRAMAS

Nombre	Horas Semanales	Categoría Profesional	Puesto	Programa
Gabriela Calofir	30	D4.Técnica de Apoyo	Mediadora	Comunidad Rroma
Fátima Djarra Sani	40	D3. Técnica de Intervención	Mediadora	Mutilación Genital Femenina
Miguel Elorz Romano	40	C2. Jefe de Área	Coordinador Sede	Coordinación
María Flamarique Esparza	40	D3. Técnica de Intervención	Técnica de Proyecto	Prostitución y Trata
Blanca Fraile Pérez	40	D3. Técnica de Intervención	Técnica Comunicación y EpTS	Comunicación y EpTS
Maite García Pérez	40	D2.Técnica de Unidad	Coordinadora Área Prevención	Área Prevención Violencias
Eneko Elizari Aldaia	40	D3. Técnico de Intervención	Técnico Proyecto	Comunidad Rroma
Silvia Mangado del Rincón	30	E1. Administrativa	Administrativa	Administración
Verónica Oliver Pérez	40	D1. Técnica de Área	Coordinadora Inclusión Social	Inclusión Social
Sonia Raquel Rodríguez Flor	20	D4.Técnica de Apoyo	Técnica de apoyo	Prostitución y Trata
Alexandre Marie Serge Ondoa	15	D4.Técnico de Apoyo	Mediador intercultural	Mutilación Genital Femenina
Farmata Watt	40	D4.Técnica de Apoyo	Mediadora	Mutilación Genital Femenina



Prostitución y trata

	¿A QUIÉN VA DIRIGIDO?	ACCIÓN / ACTIVIDAD	¿CÓMO? HERRAMIENTAS	RESULTADO ESPERADO
TITULARES DE DERECHOS T.T.D.D.	MUJERES EN RIESGO DE TRATA MUEJES INTERVENIENDO POST/ TRATA	SALIDAS ATENCIÓNES SECDE DERIVACIONES GRUPO SUPLENIRIAS RECORDA VULNERACIÓN DEBERGOS ACOMPANIAMIENTOS ASESORAMIENTOS JURÍDICO AVANZANDO ALIENADA	EQUIPO (PERSONAL CONTRATADO) VOLUNTARIADO APP SONANDA MATERIAL PREVENTIVO A ESPACIOS INDETERMINADOS ADAPTACIÓN TALLERES SOCIOCOMUNITARIA PUSOS CURSOS FLEXIBILIDAD	ACCESO A LA SALUD MEJORA SALUD (VIGILANCIA) EJERCER SUS DERECHOS SUSTENTABILIDAD DE ATENCIÓN INTEGRACIÓN SOCIAL (participación, empoderamiento)
TITULARES DE RESPONSABILIDAD T.T.R.R.	VOLUNTARIADO POBLACIÓN JOVEN POBLACIÓN GENERAL PROFESIONALES PROFESIONALES MAM	FORMACIÓN COORDINACIÓN	SENSIBILIZACIÓN	VISIBILIZACIÓN CAMBIO SOCIAL
TITULARES DE OBLIGACIÓN T.T.O.O.	ADMINISTRACIONES	INCIDENCIA POLÍTICA	CAMPAÑAS ACCIONES CAUSE (CONSEJERÍA) REDES SOCIALES	CAMBIO LEGISLATIVO VISIBILIZACIÓN PRESUPUESTO



Comunidad Rroma

¿A QUIÉN VA DIRIGIDO?	ACCIÓN - ACTIVIDAD	¿CÓMO? HERRAMIENTA	RESULTADO ESPERADO
TITULARIDAD DE DERECHOS Familias Niños/as Mujeres Comunidad rroma	Apoyo psicosocial (comunidad rroma o grupo de apoyo rroma) Talleres sobre necesidades (comunidad rroma o familias) Acompañamiento médico familiar rroma Mediación rroma Trabajo de calle Familia rroma rroma	Mediación Talleres Demandas Reclamaciones Formulario de queja / Reclamación Metodologías participativas Acoso R.R.	Acceso salud, servicios, formación profesional Mejora de la calidad de vida Pertenencia en red de asistencia rroma rroma
TITULARIDAD DE RESPONSABILIDAD Unidad de salud Centro de salud Redes (comunidad rroma y rroma) Colegios Aldea rroma Grupo rroma rroma	Trabajo comunitario Formaciones y sensibilización (comunidad rroma o rroma) Mediación Coordinación	Comunitarias APPCC rroma rroma Formaciones	Visión positiva de la comunidad rroma del barrio Mejora la capacidad de los profesionales para trabajar con la comunidad
TITULARIDAD DE OBLIGACIÓN Ayuntamiento de Aragón Gobierno de Aragón	Mediación Formación de rroma rroma	Reclamaciones Facturas rroma rroma T.T.00 y T.T.00	Favorecer políticas inclusivas



¿Qué tenemos que reforzar/mantener?

- Mediación y mediadoras
- Trabajo con hombres
- Trabajo con adolescentes
- Formación a profesionales
- Participación

¿Qué tenemos que incorporar o qué mejorar?

- Presencia o empoderamiento en otros espacios colectivos
- Asociaciones de jóvenes o participación en otras asociaciones de jóvenes
- Baile, teatro... arteterapia como herramienta de cambio
- Prevención de la salud mental, trabajar el duelo migratorio de forma específica
- Posible trabajo con población migrante no africana (otras nacionales o procedencias)
- Especificar los resultados de forma más concreta donde sea posible
- Recogida y visibilización de vulneraciones de derechos
- Trabajo con adolescentes chicos
- Trabajo en red de forma más concreta, buscar redes donde tiene sentido

Comunidad Rroma

¿Qué tenemos que reducir o nos tenemos que desprender?

-

¿Qué tenemos que reforzar/mantener?

- Mediadora
- Procesos de acompañamiento y cambio personal y familiar
- Estabilidad en el equipo
- Encuentros del tipo del que se hizo sobre el cierre anual

¿Qué tenemos que incorporar o qué mejorar?

- Trabajar más el racismo con la comunidad general de La Milagrosa
- Papel en la reurbanización del barrio
- Referente masculino
- Visibilidad de la población gitana rumana. Utilizar personas famosas para ello
- Que se muestren con la participación otras realidades a jóvenes/adolescentes. Vínculos entre titulares de derechos de diferentes proyectos.
- Trabajar cómo viven y les afecta el estigma o el racismo, incluyendo el duelo migratorio o su forma de vivir las migraciones



Prostitución y trata

¿Qué tenemos que reducir o nos tenemos que desprender?

- APP Yolanda para utilizar la APP de Médicos del Mundo España

¿Qué tenemos que reforzar/mantener?

- Supervivas, participación
- Papel de Raquel como mediadora
- Inserción laboral a través de Avanzando Aurrera
- Cambios legislativos

¿Qué tenemos que incorporar o qué mejorar?

- Nuevas formas de prostitución, de violencia y de control (only fans). Necesidad previa de formación interna para ello
- Trabajo en común con supervivas o con el proyecto de MGF
- Realizar un nuevo diagnóstico, mostrar la nueva situación con el cierre de clubes y su menor actividad
- Incidencia política, recuperar papel perdido como referentes, en el prestigio de la organización en este ámbito, como entidad de referencia; posible participación en la Plataforma Abolicionista de Navarra
- Aprovechar la incidencia política que se pueda desarrollar a nivel estatal
- Incorporar salir de la prostitución como resultado importante
- Encuentros de titulares de derechos con otras sedes. Visibilizar, reforzar, facilitar el intercambio

EPTS

¿Qué tenemos que reducir o nos tenemos que desprender?

- Dispersión de líneas y actividades

¿Qué tenemos que reforzar/mantener?

- Luis Valtueña, sacarle más partido
- Reforzar comunicación como ha estado en otros momentos

¿Qué tenemos que incorporar o qué mejorar?

- Conectar los proyectos desarrollados en la sede con la EPTS
- Incorporar línea de trabajo que ordene todas las acciones realizadas (aunar, proyecto global, darle cuerpo)

MÉDECINS DU MONDE 世界医生组织 DOCTORS OF THE WORLD منظمة أطباء العالم LÄKARE I VÄRLDEN MEDICI DEL MONDO ΓΙΓΤΡΟΙ ΤΟΥ ΚΟΣΜΟΥ DOKTERS VAN DE WERELD MÉDICOS DO MUNDO MÉDICOS DEL MUNDO 世界の医療団 ÄRZTE DER WELT दुनिया के डॉक्टर MÉDECINS DU MONDE 世界医生组织 DOCTORS OF THE WORLD منظمة أطباء العالم LÄKARE I VÄRLDEN MEDICI DEL MONDO ΓΙΓΤΡΟΙ ΤΟΥ ΚΟΣΜΟΥ DOKTERS VAN DE WERELD MÉDICOS DO MUNDO MÉDICOS DEL MUNDO 世界の医療団 ÄRZTE DER WELT



[Alemania](#) | [Argentina](#) | [Bélgica](#) | [Canadá](#) | [Francia](#) | [Grecia](#) | [Italia](#) | [Japón](#) | [Países Bajos](#) | [Portugal](#) | [Reino Unido](#) | [Suecia](#) | [Suiza](#) | [España](#)

- Coordinar las actuaciones con más planificación para mejorar la participación y coordinación con otros proyectos de la sede
- Incorporar salud “pura y dura” como contenido fundamental en EPTS
- Implicar a titulares de derechos en EPTS (saharauis que viven en Navarra)
- Recuperar la participación en la Plataforma Navarra de Salud
- Actividades de fin de semana relacionadas con movimientos sociales
- Conexión de MGF con la Plataforma Antirracista