

MÉDECINS DU MONDE 世界医生组织 DOCTORS OF THE WORLD منظمة أطباء العالم LÄKARE I VÄRLDEN MEDICI DEL MONDO ΓΙΑΤΡΟΙ ΤΟΥ ΚΟΣΜΟΥ DOKTERS VAN DE WERELD MÉDICOS DO MUNDO MÉDICOS DEL MUNDO 世界の医療団 ÄRZTE DER WELT दुनिया के डॉक्टर MÉDECINS DU MONDE 世界医生组织 DOCTORS OF THE WORLD منظمة أطباء العالم LÄKARE I VÄRLDEN MEDICI DEL MONDO ΓΙΑΤΡΟΙ ΤΟΥ ΚΟΣΜΟΥ DOKTERS VAN DE WERELD MÉDICOS DO MUNDO MÉDICOS DEL MUNDO 世界の医療団 ÄRZTE DER WELT दुनिया के डॉक्टर MÉDECINS DU MONDE 世界医生组织 DOCTORS OF THE WORLD منظمة أطباء العالم LÄKARE I VÄRLDEN MEDICI DEL MONDO ΓΙΑΤΡΟΙ ΤΟΥ ΚΟΣΜΟΥ DOKTERS VAN DE WERELD MÉDICOS DO MUNDO MÉDICOS DEL MUNDO 世界の医療団 ÄRZTE DER



# INFORME DE GESTIÓN INCLUSIÓN SOCIAL 2021

Asamblea MdM Andalucía  
17 de septiembre 2022

# HITOS EN INCLUSIÓN SOCIAL





La puesta en marcha de un recurso habitacional para mujeres sin hogar en Sevilla, ha supuesto uno de los grandes hitos de nuestro trabajo durante el año 2021. Un nuevo recurso que fortalece nuestras intervenciones dirigidas a la población sin hogar que venimos desarrollando desde hace 15 años.

Granada se consolida como un punto de intervención gracias al trabajo de personas voluntarias y socias con la contratación de una persona técnica, mejorando e intensificando nuestro trabajo con el colectivo de personas gitano rumanas de la capital

La celebración del Congreso Internacional sobre Mutilación Genital Femenina en Almería proporciona a los y las profesionales que trabajan en contacto directo con esta violación de los derechos humanos un espacio de encuentro y aprendizaje

Puesta en marcha del Proyecto Oshun en Málaga, para el abordaje de las violencias machistas contra mujeres migrantes.

MÉDECINS D  
LÅKARE I VÅ  
KTERS VAN D  
VÄRLDEN ME  
生组织 DOCTO



OF THE WORLD العالم منظمة أطباء LÅKARE I VÄRLDEN MEDICI DEL MONDO ΓΙΑΤΡΟΙ ΤΟΥ ΚΟΣΜΟΥ DOKTERS VAN DE WERELD MÉDICOS DO MUNDO MÉDICOS S 世界医生组织 MÉDECINS DU MONDE 世界医生组织 DOCTORS OF THE WORLD العالم منظمة أطباء LÅKARE I VÄRLDEN MEDICI DEL MONDO ΓΙΑΤΡΟΙ ΤΟΥ ΚΟΣΜΟΥ DO ÉDICOS DEL MUNDO 世界の医療団 ÅRZTE DER WELT दुनिया के डॉक्टर MÉDECINS DU MONDE 世界医生组织 DOCTORS OF THE WORLD العالم منظمة أطباء LÅKARE I VÅ KOSMΟΥ DOKTERS VAN DE WERELD MÉDICOS DO MUNDO MÉDICOS DEL MUNDO 世界の医療団 ÅRZTE DER WELT दुनिया के डॉक्टर MÉDECINS DU MONDE 世界医生组织 LÅKARE I VÄRLDEN MEDICI DEL MONDO ΓΙΑΤΡΟΙ ΤΟΥ ΚΟΣΜΟΥ DOKTERS VAN DE WERELD MÉDICOS DO MUNDO MÉDICOS DEL MUNDO 世界の医療団 ÅRZ

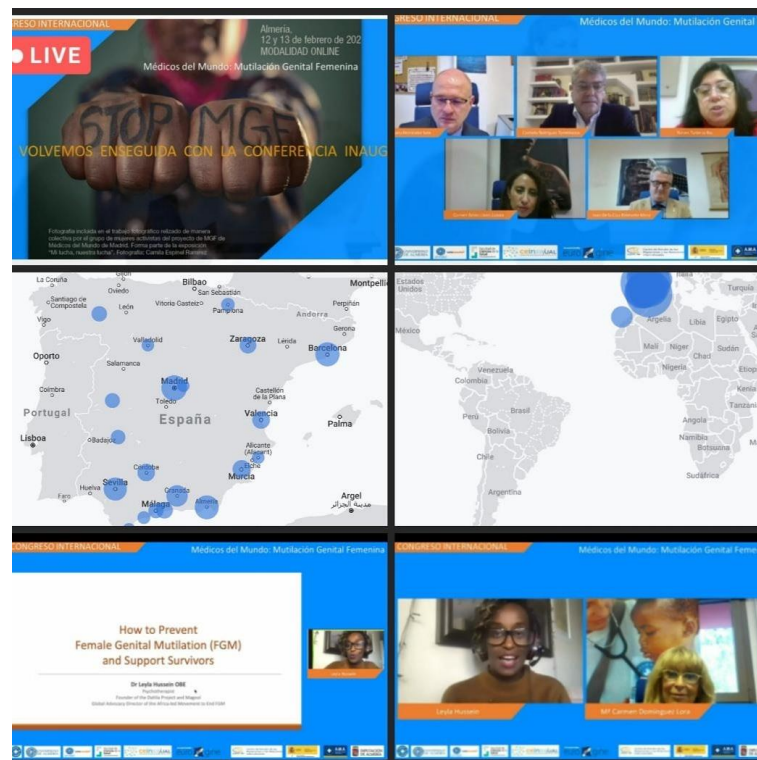

COMBATIMOS TODAS LAS ENFERMEDADES, INCLUIDA LA INJUSTICIA

MÉDECINS D  
LÅKARE I VÅ  
KTERS VAN D  
VÄRLDEN ME  
生组织 DOCTO



OF THE WORLD العالم منظمة أطباء LÅKARE I VÄRLDEN MEDICI DEL MONDO ΓΙΑΤΡΟΪ ΤΟΥ ΚΟΣΜΟΥ DOKTERS VAN DE WERELD MÉDICOS DO MUNDO MÉDICOS  
S 世界医生组织 MÉDECINS DU MONDE 世界医生组织 DOCTORS OF THE WORLD العالم منظمة أطباء LÅKARE I VÄRLDEN MEDICI DEL MONDO ΓΙΑΤΡΟΪ ΤΟΥ ΚΟΣΜΟΥ DO  
ÉDICOS DEL MUNDO 世界の医療団 ÅRZTE DER WELT दुनिया के डॉक्टर MÉDECINS DU MONDE 世界医生组织 DOCTORS OF THE WORLD العالم منظمة أطباء LÅKARE I VÅ  
KOSMΟΥ DOKTERS VAN DE WERELD MÉDICOS DO MUNDO MÉDICOS DEL MUNDO 世界の医療団 ÅRZTE DER WELT दुनिया के डॉक्टर MÉDECINS DU MONDE 世界医  
生组织 LÅKARE I VÄRLDEN MEDICI DEL MONDO ΓΙΑΤΡΟΪ ΤΟΥ ΚΟΣΜΟΥ DOKTERS VAN DE WERELD MÉDICOS DO MUNDO MÉDICOS DEL MUNDO 世界の医療団 ÅRZ



COMBATIMOS TODAS LAS ENFERMEDADES, INCLUIDA LA INJUSTICIA



# PROYECTOS ESTATALES IMPLEMENTADOS EN ANDALUCÍA EN 2021



COMBATIMOS TODAS LAS ENFERMEDADES, INCLUIDA LA INJUSTICIA



## Migración

- » - Programa de acceso y promoción de la salud para personas migrantes en situación de especial vulnerabilidad (Almería, Granada, Málaga Sevilla)

## Prostitución y trata

- » - Programa de atención, detección y derivación de víctimas de trata con fines de explotación sexual (Almería Málaga Sevilla)
- » - Programa de atención, detección y derivación de víctimas de trata con fines de explotación sexual (Almería Málaga Sevilla)
- » **Drogas / Sin Hogar**
- » - Prevención del consumo de drogas y promoción de la salud en personas en situación de prostitución (Almería y Sevilla)

## VIH

- » - Prevención de la infección por VIH/sida y otras ITS en colectivos de personas de especial vulnerabilidad



## Personas mayores

- » - Programa de Intervención con personas mayores en situación o riesgo de exclusión social durante la crisis de covid 19

## Mutilación genital femenina y otras violencias contra la mujer

- » - Prevención de la Mutilación Genital Femenina y empoderamiento de las mujeres y niñas en riesgo de sufrirla, con una perspectiva de interculturalidad, género y salud (Málaga)
- » - Proyecto de acceso de las mujeres y niñas en riesgo de sufrir la Mutilación Genital Femenina a recursos y servicios públicos destinados a su atención (Málaga)
- » - Proyecto de prevención de situaciones de violencia de género en mujeres migrantes en riesgo o situación de exclusión social (Almería, Málaga Sevilla)





## Emergencia COVID

- » - Atención psicosocial y apoyo farmacológico y alimenticio a personas vulnerables durante la crisis COVID 19 (Almería, Granada Málaga y Sevilla)
- » - Respuesta a la emergencia COVID-19 dirigida a poblaciones vulnerables (Sevilla, Almería, Granada y Málaga)





# PROYECTOS AUTONOMICOS 2021



## Migración

- » Mejora del acceso a la salud de personas migrantes y refugiadas (Almería, Granada Málaga y Sevilla)
- » Intervención sociosanitaria con personas migrantes frente a la vulneración de derechos (Málaga)
- » Ayuda para medicación para familias vulnerables con problemas de salud (Málaga)
- » Reducción de las condiciones de vulnerabilidad social y sanitaria de las familias de la comunidad Rumana Gitana en el barrio de La Chana (Granada)
- » Actuación frente a la emergencia covid19 con personas migrantes residentes en asentamientos chabolistas en Almería
- » Almasar: Salud integral para la inclusión plena de jóvenes extutelad@s (Granada)
- » Intervención socio-sanitaria con personas migrantes que residen en asentamientos chabolistas en Almería

MÉDECINS D  
LÅKARE I VÅ  
KTERS VAN D  
VÄRLDEN ME  
生组织 DOCTO



OF THE WORLD العالم منظمة أطباء LÅKARE I VÄRLDEN MEDICI DEL MONDO ΓΙΑΤΡΟΙ ΤΟΥ ΚΟΣΜΟΥ DOKTERS VAN DE WERELD MÉDICOS DO MUNDO MÉDICOS  
S 世界医生组织 MÉDECINS DU MONDE 世界医生组织 DOCTORS OF THE WORLD العالم منظمة أطباء LÅKARE I VÄRLDEN MEDICI DEL MONDO ΓΙΑΤΡΟΙ ΤΟΥ ΚΟΣΜΟΥ DO  
ÉDICOS DEL MUNDO 世界の医療団 ÄRZTE DER WELT दुनिया के डॉक्टर MÉDECINS DU MONDE 世界医生组织 DOCTORS OF THE WORLD العالم منظمة أطباء LÅKARE I VÅ  
ΚΟΣΜΟΥ DOKTERS VAN DE WERELD MÉDICOS DO MUNDO MÉDICOS DEL MUNDO 世界の医療団 ÄRZTE DER WELT दुनिया के डॉक्टर MÉDECINS DU MONDE 世界医  
生组织 LÅKARE I VÄRLDEN MEDICI DEL MONDO ΓΙΑΤΡΟΙ ΤΟΥ ΚΟΣΜΟΥ DOKTERS VAN DE WERELD MÉDICOS DO MUNDO MÉDICOS DEL MUNDO 世界の医療団 ÄRZ



COMBATIMOS TODAS LAS ENFERMEDADES, INCLUIDA LA INJUSTICIA



## Prostitución

- » Programa de Atención Socio Sanitaria y Promoción de la Salud en personas en prostitución y víctimas de Trata de personas con fines de explotación sexual (Málaga, Almería, Sevilla)
- » Programa de reducción del daño y promoción de la salud con mujeres en prostitución y víctimas de Trata (Sevilla, Málaga y Almería)





## Mutilación genital femenina y otras violencias contra la mujer

- » Taller sobre MGF con mujeres africanas en Málaga
- » PROYECTO OSHUN. Servicio especializado en la atención y apoyo a mujeres y niñas víctimas de Mutilación Genital Femenina (MGF), Matrimonios Forzados (MF) y otras violencias en mujeres migrantes (Málaga)
- » Prevención de la Violencia de Género en mujeres inmigrantes en exclusión o en riesgo de exclusión social. (Málaga)

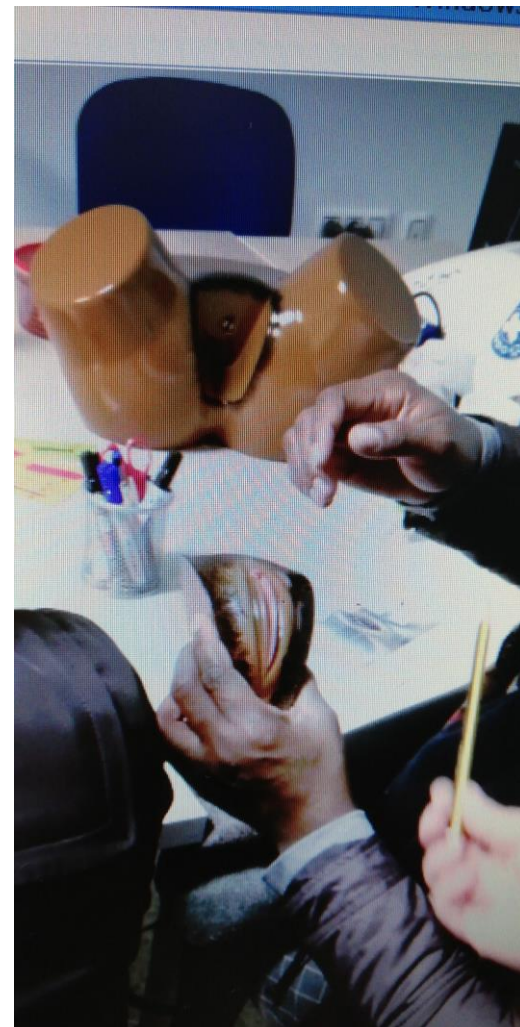



## Personas sin hogar

- » - Acceso a fármacos, mejora de adherencia terapéutica y educación para la salud con personas sin hogar (Sevilla)
- » - Atención socio-sanitaria a personas sin hogar en Sevilla
- » - Atención en necesidades básicas a personas en situación de exclusión social severa durante la crisis de covid 19 en la ciudad de Sevilla
- » - Programa extraordinario de atención ambulatoria y residencial a PSH en Andalucía (Sevilla)





## Adicciones- VIH/sida

- » - Programa de reducción del daño asociado al consumo de drogas en población excluida (Sevilla, Málaga y Almería)
- » - Prevención y diagnóstico de VIH y sífilis con personas sin hogar en Sevilla (Sevilla)
- » - Diagnóstico precoz y prevención de VIH y sífilis en personas vulnerables en Andalucía (Sevilla, Málaga y Almería)







## Mayores

- » - Atención a personas mayores en barrios empobrecidos de Almería
- » - Intervención con Personas mayores en situación o riesgo de exclusión social en Tres Barrios con especial atención a la crisis de COVID 19 (Sevilla)





# PERSONAS ATENDIDAS E INTERVENCIONES 2021

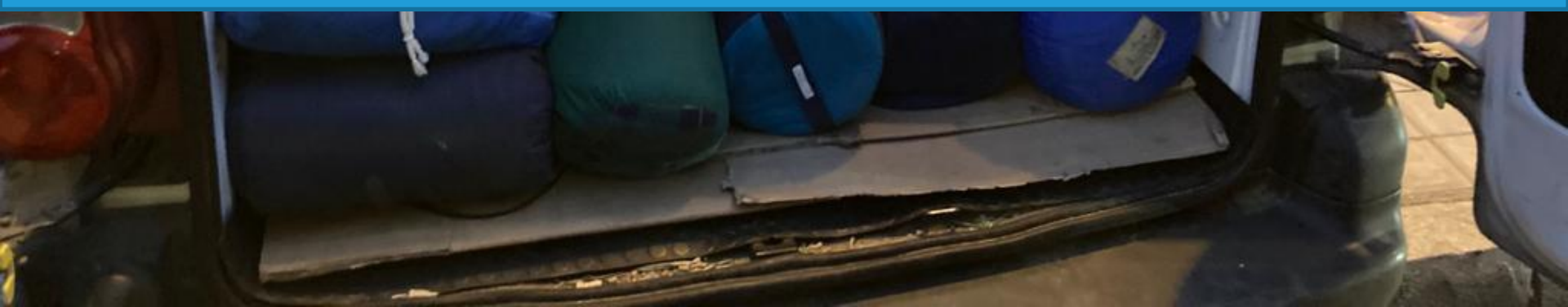

MÉDECINS D  
LÄKARE I VÄ  
KTERS VAN D  
VÄRLDEN ME  
生组织 DOCTO



OF THE WORLD منظمة أطباء العالم LÄKARE I VÄRLDEN MEDICI DEL MONDO ΓΙΑΤΡΟΙ ΤΟΥ ΚΟΣΜΟΥ DOKTERS VAN DE WERELD MÉDICOS DO MUNDO MÉDICOS  
S 世界医生组织 MÉDECINS DU MONDE 世界医生组织 DOCTORS OF THE WORLD منظمة أطباء العالم LÄKARE I VÄRLDEN MEDICI DEL MONDO ΓΙΑΤΡΟΙ ΤΟΥ ΚΟΣΜΟΥ DO  
ÉDICOS DEL MUNDO 世界の医療団 ÄRZTE DER WELT दुनिया के डॉक्टर MÉDECINS DU MONDE 世界医生组织 DOCTORS OF THE WORLD منظمة أطباء العالم LÄKARE I VÄ  
ΚΟΣΜΟΥ DOKTERS VAN DE WERELD MÉDICOS DO MUNDO MÉDICOS DEL MUNDO 世界の医療団 ÄRZTE DER WELT दुनिया के डॉक्टर MÉDECINS DU MONDE 世界医  
生组织 LÄKARE I VÄRLDEN MEDICI DEL MONDO ΓΙΑΤΡΟΙ ΤΟΥ ΚΟΣΜΟΥ DOKTERS VAN DE WERELD MÉDICOS DO MUNDO MÉDICOS DEL MUNDO 世界の医療団 ÄRZ

Colectivo	Nº de personas
Prostitución	1074
Adicciones	124
Inmigración	3736
Personas sin hogar	1945 (incluido asentamientos) 455 sin techo
Mayores	159



Intervenciones	Hombre	Mujer	X. Mujer Transexual	Totales
<b>Sociales</b>	11671	6653	207	18531
<b>01. Información - orientación</b>	341	326	40	707
<b>02. Derivación Red Pública</b>	41	73	4	118
<b>33. Coordinación Interinstitucional</b>	241	60	4	305
<b>03. Acompañamiento</b>	14	72	2	88
<b>04. Seguimiento</b>	86	308	4	398
<b>06. Testimonio - denuncia</b>	11	70	2	83
<b>07. Acogida</b>	1373	903	15	2291
<b>08. Tarjeta sanitaria</b>	128	184	3	315
<b>09. Formación</b>	1	93	3	97
<b>10. Temas laborales</b>	8	211		219
<b>14. Alojamiento</b>	193	53	3	249
<b>18. Jurídica extranjería</b>	70	45	5	120
<b>40. Provisión de alimentos.</b>	53	75		128
<b>60. COVID 19</b>	9111	4180	122	13413



Intervenciones	Hombre	Mujer	X. Mujer Transexual	Totales
<b>Psicológicas</b>	511	1172	4	1687
<b>04. Seguimiento</b>	24	86	1	111
<b>09. Counselling pre test</b>	167	240		407
<b>12. Terapia psicológica</b>	2	17	1	20
<b>15. Counselling post test</b>	144	195		339
<b>18. Apoyo Psicológico / Escucha activa</b>	167	622	2	791
<b>25. Covid19</b>	7	12		19



Intervenciones	Hombre	Mujer	X. Mujer Transexual	Totales
Taller individual	702	645	20	1367
03. Taller sexo más seguro	2	38	1	41
04. Taller Vih/Sida	30	78	1	109
05. Taller planif. familiar		14		14
10. Taller uso sistema sanit. público	9	18		27
14. Taller de cuidados e higiene íntima	3	36		39
18. Taller otras ITSs	26	87	2	115
27. Taller Prevención Consumo Drogas	61	157	16	234
32. Taller Hábitos Saludables	57	31		88
36. Taller ind prev. cáncer mama		44		44
57. Covid19	514	142		656



Intervenciones	Hombre	Mujer	X. Mujer Transexual	Totales
Taller grupal	144	70		214
Intervención educativa	1560	2554	59	4173
01. IE reducción daños	112	123	2	237
02. IE de salud	1088	464	5	1557
03. IE sexo más seguro	27	160	13	200
04. IE Vih/Sida	128	300	15	443
05. IE planificación familiar		42		42
08. IE Mutilación Genital Femenina		24		24
10. IE uso sistema sanit. público	95	163	6	264
11. IE género y DD.HH.		30	1	31
17. IE seguridad/agresiones	3	56		59
20. IE Uso Preservativo Masculino		51	1	52
21. IE Uso Preservativo Femenino	1	153		154
22. IE Habilidades Sociales	30	84		114
23. IE Píldora post-coital		31		31
24. IE Hábitos Saludables	58	232		290
27. IE sobre Violencia de Género		165	8	173
28. IE Trata		42	1	43
30. IE prev. cáncer útero		124	2	126
31. IE Hepatitis B	2	12		14
32. IE Cuidados e Higiene Íntima	2	141	1	144
33. Salud sexual y reproductiva		155	4	159
37. IE Hepatitis C	14	2		16



Intervenciones	Hombre	Mujer	X. Mujer Transexual	Totales
Mediación	104	91		195
Sanitaria	5442	4133	51	9626
<b>01. Información - orientación</b>	812	933	24	1769
<b>02. Derivación Red Pública</b>	108	261	4	373
<b>34. Derivación Red Privada</b>	3	8		11
<b>33. Coordinación Interinstitucional</b>	222	74	3	299
<b>03. Acompañamiento</b>	212	70		282
<b>04. Seguimiento</b>	1669	678	1	2348
<b>07. Atención medicina general</b>	73	47		120
<b>08. Atención ginecológica</b>		33	1	34
<b>11. Analíticas</b>	8	76		84
<b>12. Vacunaciones</b>	9	26	1	36
<b>13. Test de embarazo</b>		34		34
<b>27. Test rápido Vih</b>	407	325	4	736
<b>31. Recogida Resultados</b>	4	69		73
<b>36. Provisión de Medicamentos</b>	1215	1228	9	2452
<b>41. Test rápido Sifilis</b>	267	159	3	429
<b>44. Prueba rápida VHB</b>	185	41		226
<b>45. Prueba rápida VHC</b>	196	44	1	241
<b>46. Prueba rápida SARS-CoV-2</b>	52	27		79





MÉDECINS D  
LÄKARE I VÄ  
KTERS VAN D  
VÄRLDEN ME  
生组织 DOCTO

OF THE WORLD العالم منظمة أطباء LÄKARE I VÄRLDEN MEDICI DEL MONDO ΓΙΑΤΡΟΙ ΤΟΥ ΚΟΣΜΟΥ DOKTERS VAN DE WERELD MÉDICOS DO MUNDO MÉDICOS  
S 世界医生组织 MÉDECINS DU MONDE 世界医生组织 DOCTORS OF THE WORLD العالم منظمة أطباء LÄKARE I VÄRLDEN MEDICI DEL MONDO ΓΙΑΤΡΟΙ ΤΟΥ ΚΟΣΜΟΥ DO  
ÉDICOS DEL MUNDO 世界の医療団 ÄRZTE DER WELT दुनिया के डॉक्टर MÉDECINS DU MONDE 世界医生组织 DOCTORS OF THE WORLD العالم منظمة أطباء LÄKARE I VÄ  
ΚΟΣΜΟΥ DOKTERS VAN DE WERELD MÉDICOS DO MUNDO MÉDICOS DEL MUNDO 世界の医療団 ÄRZTE DER WELT दुनिया के डॉक्टर MÉDECINS DU MONDE 世界医  
生组织 LÄKARE I VÄRLDEN MEDICI DEL MONDO ΓΙΑΤΡΟΙ ΤΟΥ ΚΟΣΜΟΥ DOKTERS VAN DE WERELD MÉDICOS DO MUNDO MÉDICOS DEL MUNDO 世界の医療団 ÄRZ

# GRACIAS